



MINISTERO DELLE FINANZE

DIREZIONE GENERALE DEL CATASTO E DEI SERVIZI TECNICI ERARIALI

NUOVO CATASTO EDILIZIO URBANO

(R. DECRETO-LEGGE 13 APRILE 1939, N. 652)

Lire
50

Planimetria dell'immobile situato nel Comune di Sondrio Via largo Sindelfingen
Ditta Com. Edile s.p.a. - Sondrio
Allegata alla dichiarazione presentata all'Ufficio Tecnico Erariale di Sondrio



Foglio 49 n. 3 sub 33

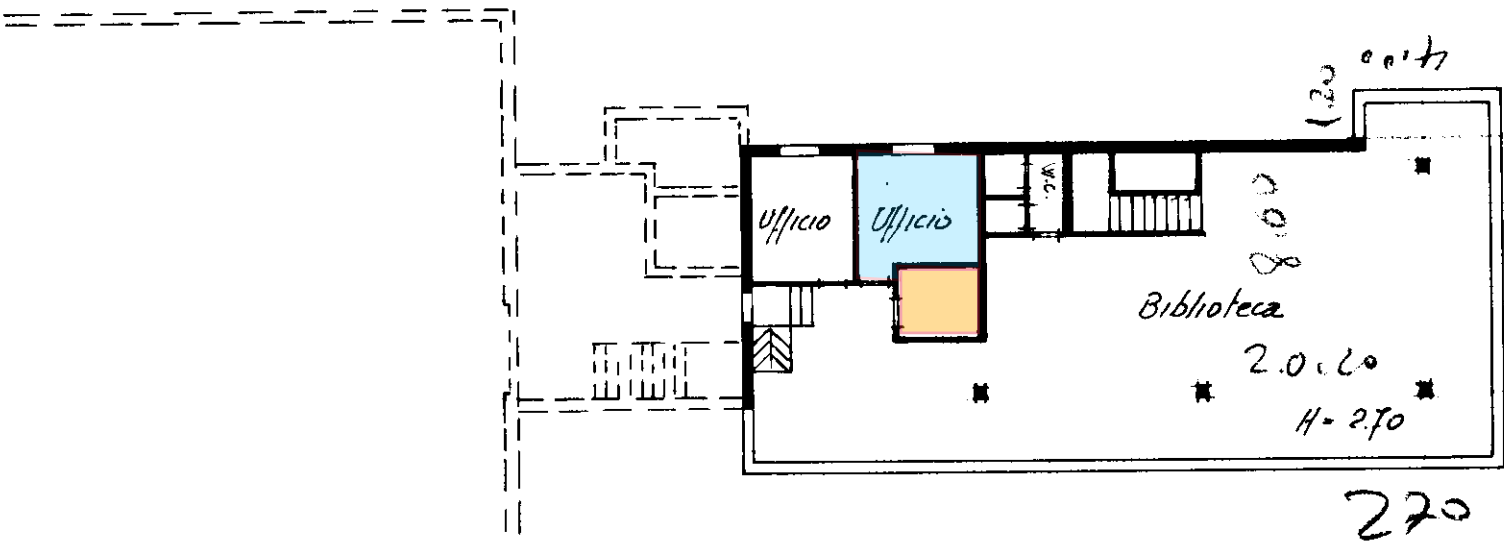

Secondo Piano

ORIENTAMENTO



SCALA DI 1. 200

SPAZIO RISERVATO PER LE ANNOTAZIONI D'UFFICIO

Compilata dal Geometra
Andrea Pedrazzoli
(Titolo, nome e cognome del tecnico)
Iscritto all'Albo de Geometri
della Provincia di Sondrio
DATA -- MAG 1982
Firma: Andrea Pedrazzoli

Comune di SONDRIO (1829) - < Foglio: 49 - Particella: 73 - Subalterno: 33 >
CATA
PROT. N°
Situazione al 15/12/2014
LARGO SINDELFINGEN piano: T-1-2;